

Trajectòries... cycle de conferències
Arquitecturas Torres Nadal abril.09
Lola Alonso Vera maig.09



Trajectòries... cycle de conferències

Lola Alonso Vera

Dijous 28.maig.09 20.00h Sala d'actes COAC Tarragona

22

Cicle de conferències

Trajectòries...

Lola Alonso Vera, arquitecta.

Dijous 28.maig.09 20.00h Sala d'actes COAC Tarragona

Lola Alonso Vera

Estudia a l'Escola Politècnica de València, i es titula el 1976.

Des de llavors ha practicat l'exercici lliure de la professió, havent obtingut diferents premis i reconeixements de l'àmbit local i nacional, com el Premi COACV 1989; 1992-93; 1996 y 2003.

Professora a l'Escola d'Arquitectura d'Alacant, assignatura de Projectes, anys 1997-2005

Directora de la VII Bial de Arquitectura Española 2005

Vocal de Cultura del Col·legi d'Arquitectes d'Alacant, 2002-2008

En la seva trajectòria destaca la seva dedicació al treball d'iniciativa pública, destacant el primer premi del concurs internacional per la construcció de l'Escola Politècnica IV de la Universitat d'Alacant.

REFORMA LA CAJA DE ARQUITECTOS DE ALICANTE

Se ha perseguido una reforma integral del local original a fin de permitir incorporar una imagen renovada que se corresponda con las solicitudes que requiere la entidad.

Para ello envolvemos en espacio disponible mediante unos acristalamientos a base de vidrios traslucidos y transparentes, que nos permitirán el grado suficiente de privacidad y también una relación medida con el espacio exterior.

En esta ocasión se potencia la presencia de la exuberante vegetación de la plaza Gabriel Miro, que se hará visible desde el interior a través de las tiras de vidrio transparente, estratégicamente situadas.



IV EDIFICIO ESCUELA POLITÉCNICA. ALICANTE

Sobre un lugar donde originalmente se encontraba un aeródromo militar, ha ido desarrollándose la actual universidad de Alicante, partiendo de un entramado de pabellones de baja altura y abundante vegetación.

Nuestra propuesta se ha interesado por potenciar esa escala volumétrica, hundiendo la edificación una planta y paralelamente posibilitando grandes espacios vacios de manera que la escuela queda organizada, no en un espacio interior, sino en un espacio exterior donde, convenientemente se van ocupando y cerrando las piezas que albergan las aulas y el resto del programa. Se organiza en dos

ámbitos diferenciados en cuanto a su escala y a su tratamiento, hecho derivado de los requerimientos del programa y de la concepción general del proyecto. Las 2 plantas inferiores quedan ordenadas dentro de una red de espacios llenos y vacios donde cada pieza corresponde a un aula o un elemento del programa complementario. Las dos plantas superiores están constituidas por 3 piezas que descansan transversalmente sobre las primeras y albergan los 6 departamentos solicitados. El trazado de estas piezas, con una concepción espacial opuesta a la anterior, al contraponerse con el entramado abierto del ámbito inferior, ayuda a poner en valor el conjunto.

CLINICA BERNABEU

Pequeña clínica privada dedicada a tratamientos de ginecología y reproducción asistida, situada en un barrio residencial de parcelas unifamiliares. Las magnificas vistas, tanto al norte como a sur, con desnivel de una planta entre ambas fachadas, así como la voluntad de ajustar la volumetría a la escala del barrio, son condiciones que conducen a la formalización del resultado.



Se establece de forma bastante rotunda un paso transversal desde el área de aparcamiento al interior del campus por el interior de la edificación, a fin de señalar con mayor intensidad la condición de "edificio sin puertas", así como su uso a modo de lugar de estancia y lugar de tránsito.

Las aulas se vuelcan a los espacios interiores para proteger de posibles molestias, existiendo siempre la condición de ventilación cruzada así como un excelente nivel de iluminación natural en todas ellas.

El resultado ofrece una gran riqueza de espacios exteriores donde posibilitar acciones que irán definiéndose con su progresivo uso.



IV Edificio Escuela Politécnica | Alicante |



PROMOTOR: Universidad de Alicante / University of Alicante
 CONSTRUCTOR: Constructora San José
 ARQUITECTO COLABORADOR: Adriana Figueiras Robisco
 APAREJADOR: Juan Manuel Cánovas
 DIRECCIÓN DE OBRA: Dolores Alonso Vera y Luis Martínez Planelles.
 PROYECTO: 1997
 EJECUCIÓN: 1999

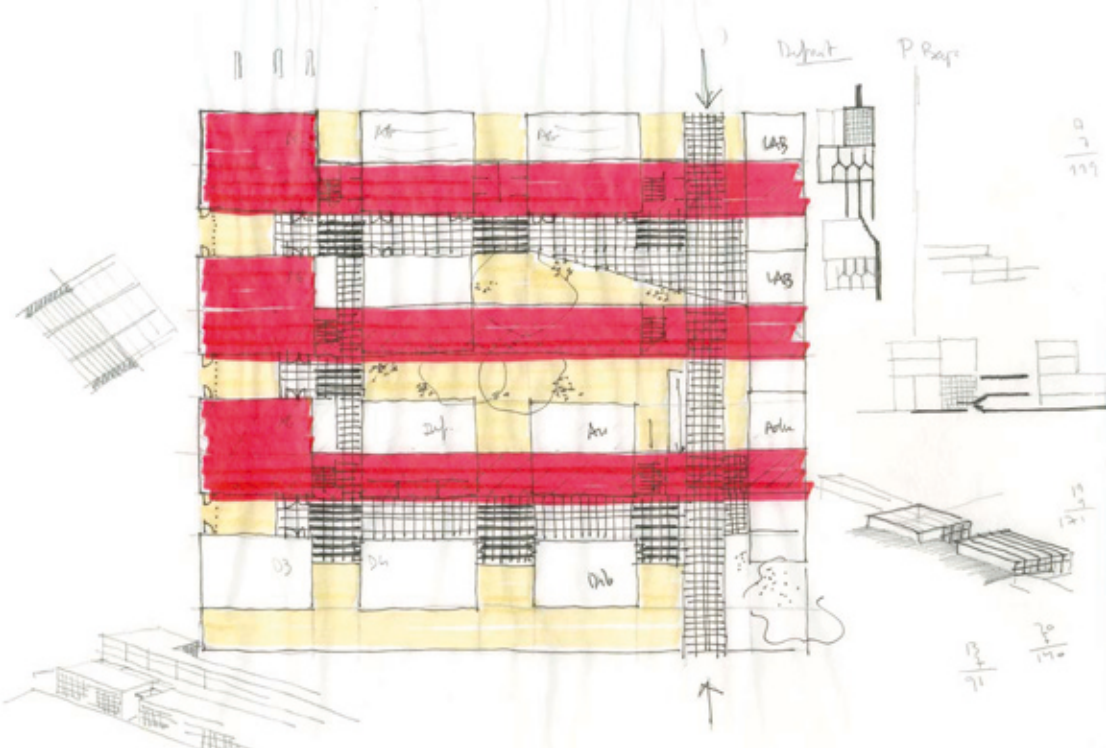
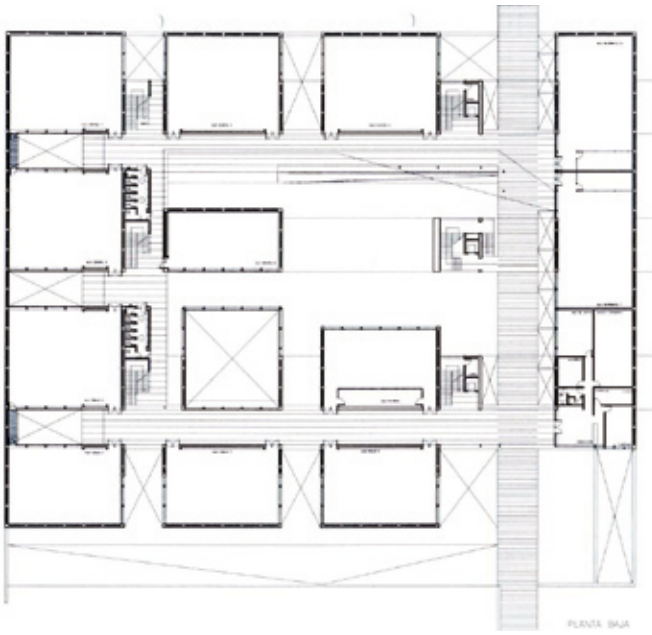

Clinica Bernabeu | Alicante |

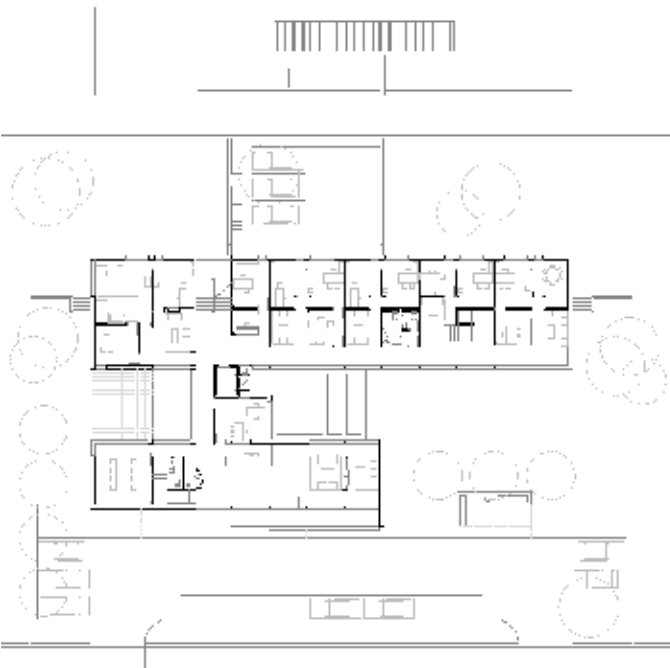

SITUACIÓN: Av. Albufereta, 32. Alicante.
 PROMOTOR: Rafael Bernabeu
 CONSTRUCTOR: Antonio Rodríguez Mazón
 COLABORADORES: F. Cortés y M. Gallud, aparejadores | Domingo Sepulcre, estructura
 PROYECTO: 1994
 FIN DE OBRA: 1996

Reforma de local para Sede de la Caja de Arquitectos | Alicante |



SITUACIÓN: Pza. Gabriel Miró, 12. Alicante
 ARQ. COLABORADOR: Daniel Martí Pérez
 PROMOTOR: Caja de Arquitectos Sociedad COOP de Crédito
 CONSTRUCTOR: Alcaraz Soler S.L.
 CONCURSO GANADO: Marzo 2005
 INICIO DE OBRA: Noviembre 2006

